

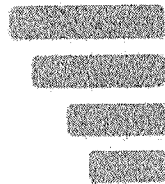

Propostas Ajustadas



AGROLUB

ANTONIO SERGIO EVANGELISTA JUNIOR

CNPJ 35.748.403/0001-06

agrolub.adm@outlook.com

CEP 85.601.060 46-999273000

R. MINAS GERAIS, 1391, ALVORADA - FRANCISCO BELTRÃO - PR

PROPOSTA

À Prefeitura Municipal de Marmeleiro – PR

Pregão Eletrônico N° 135/2022

Processo Administrativo N° 233/2022

EMPRESA: Antonio Sergio Evangelista Junior

CNPJ : 35.748.403/0001-06

ENDEREÇO: Rua Minas Gerais 1391, Bairro Alvorada, Cep 85.601.060, Cidade de Francisco Beltrão – Pr.

Apresentamos a Vossa senhoria nossa **PROPOSTA COMERCIAL** para a contratação especializada no Fornecimento de pneumáticos, camaras de ar e acessórios, atendendo as necessidades dos Departamentos solicitantes do município de Marmeleiro – PR., conforme abaixo discriminado:

ITEM	DESCRIÇÃO	MARCA - MODELO	UND	QTD	VALOR UNT	VALOR TOTAL
7	Pneu 23.1-26 novo, 12 lonas, sem câmara, para uso no rolo compactador. Índice de carga e velocidade 12, índice de	SUPERGUIDER R1	2	UND	R\$6.799,00	R\$13.598,00

AGROLUB
Antonio Sergio Evangelista Junior - MF

	carga 3615KG, diâmetro externo 1605MM, circunferência de rolamento 4790MM. Prazo de garantia mínimo de 5 anos. (Pneu novo, não remanufaturado, não recauchutado e não remoldado). Sugestões de Marca: CONTINENTAL, PIRELLI, FIRESTONE, BRIGESTONE, GOODYEAR OU SIMILAR					
9	Pneu 17.5R25, novo, radial, 16 lonas desenho L2. Profundidade mínima de sulco de 25.4mm, capacidade de carga mínima de 7300KG, largura de seção mínima de 451 e diâmetro externo 1359, flaps 24/24U. Prazo de garantia mínimo de 5 anos. (Pneu novo, não remanufaturado, não recauchutado e não remoldado). Para retroescavadeira JCB rodado traseiro, pá carregadeira FIATALLIS e pá carregadeira 55 radial. Sugestões de Marca: CONTINENTAL, PIRELLI, FIRESTONE, BRIGESTONE, GOODYEAR OU SIMILAR.	WESTLAKE CB798	UND	17	R\$7.698,00	R\$130.866,00
10	Pneu 17.5R25, novo, radial, 16 lonas desenho L2. Profundidade mínima de sulco de 25.4mm, capacidade de carga mínima de 7300KG, largura de seção mínima de 451 e diâmetro externo 1359, flaps 24/24U. Prazo de garantia mínimo de 5 anos. (Pneu novo, não remanufaturado, não recauchutado e não remoldado). Para retroescavadeira JCB rodado traseiro, pá	WESTLAKE CB798	UND	5	R\$7.698,00	R\$38.490,00

	carregadeira FIATALLIS e pá carregadeira 55 radial. Sugestões de Marca: CONTINENTAL, PIRELLI, FIRESTONE, BRIGESTONE, GOODYEAR OU SIMILAR.					
--	---	--	--	--	--	--

VALOR TOTAL DA PROPOSTA : R\$182.954,00 (cento e oitenta e dois mil e novecentos e cinquenta e quatro reais)- Nos preços ofertados já estão inclusos todos os custos operacionais, encargos previdenciários, trabalhistas, tributários, comerciais, tributos, fretes e carretos, inclusive ICMS e quaisquer outros que incidam direta ou indiretamente no fornecimento dos materiais, de forma que o objeto não tenha qualquer ônus ao Município;

Validade da Proposta: A proposta terá validade de 60 (sessenta) dias, a partir da data de abertura do pregão;

Prazo de Entrega dos Materiais: serão entregues no prazo de até 7(sete) dias, após a solicitação.

Francisco Beltrão, 06 de Fevereiro de 2023

ANTONIO SERGIO EVANGELISTA - CPF: 537.304.889-53 RG: 4.187.014-1

AGROLUE

Antonio Sergio Evangelista Junior - ME

CNPJ
35.748.403/0001-06

Antonio Sergio
Evangelista Junior - ME.

Rua Minas Gerais, 1391 - 3º Andar - B. Alvorada
CEP 85661-060 - Francisco Beltrão - PR

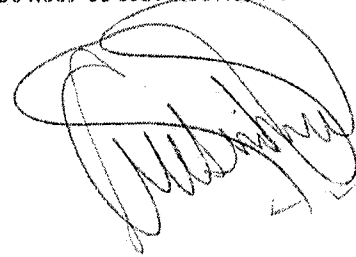

PNEUS OTR E-3/L-3

TAMANHO	TT/TL	DIAM. (MM)	LONAS (MM)	SULCO (MM)	LARG. (MM)	CARG. (KG)	IND. VPI
1400-24	TT/TL	1370	16PR	26	375	4000/7500	A8/A2
24	TT/TL	1370	24PR	26	375	5410/9500	A8/A2
25	TT/TL	1350	16PR	28	445	4250/7300	A8/A2
23.5-25	TT/TL	1490	20PR	32	520	6000/9500	A8/A2
23.5-25	TT/TL	1615	20PR	32	595	7300/9900	A8/A2



PNEUS PARA IMPLEMENTO I-1

TAMANHO	TT/TL	DIAM. (MM)	LONAS (MM)	SULCO (MM)	LARG. (MM)	CARG. (KG)	IND. VPI
10.5/80-18	TT/TL	885	10PR	10	250	1500/2650	A8/A2
10.5/80-18	TT/TL	885	12PR	10	360	1550/2725	A8/A2
11-L15	TT/TL	810	8PR	7	250	1100/2300	A8/A2
11-L15	TT/TL	810	12PR	7	360	1120/2470	A8/A2

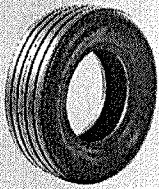

QINGDAO PNEUS

Qingdao Qihang Tyre Co.,Ltd foi criada em 2000 na cidade de Qingdao na provincia de Shandong. É uma grande empresa que recebe vasto suporte da Nação Chinesa. A produção anual é de um milhão de peças e o rendimento é de 3 bilhões. As principais marcas, FORERUNNER, ROADGUIDER, SUPERGUIDER e SAILING, são famosas nas áreas de pneus para agricultura, off Road, pneus para trailer, pneus industriais, etc. Os produtos vendem bem e tem ótima reputação em mercados como os Norte Americano e Sul Americano, Europeu, Oriente Médio e Sudeste Asiático, contemplando mais de 80 países em várias regiões do mundo. Qihang é certificada com o ISO 9001/2000, DOT, CCC(3C) e REACH, com garantia de cinco anos para seus produtos. Qihang colabora com diversas empresas fabricantes de máquinas que utilizam seus produtos nas suas linhas de montagem. Nos últimos anos apresentou-se um novo conceito de gerenciamento, integrando mercados e a capacidade de produção. Em breve passará por uma ampla renovação e construção da planta industrial, com uma planta moderna para produção de pneus, proporcionando grandes oportunidades para o próximo passo, que é atingir um novo patamar.

Qingdao Qihang Tyre Co. Ltd., tem rigor, firmeza, progresso e inovação como lema empresarial e adere a OTR pneus, que são pneus para agricultura, como principal estratégia de desenvolvimento. Qihang é comprometida em fazer o bem, em ser uma empresa de grande porte e se tornar líder nos segmentos de desenvolvimento, produção e vendas dos pneus OTR para agricultura. Qihang faz parte do grupo People-Oriented, criando excelente cultura organizacional e afetuoso ambiente de trabalho, focando no treinamento pessoal, seleção e desenvolvimento humano através de recursos científicos.

QINGDAO QIHANG TYRE CO., LTD



QINGDAO QIHANG TYRE CO.,LTD

**SUPERGUIDER
ROADGUIDER
FORERUNNER
SAILING**

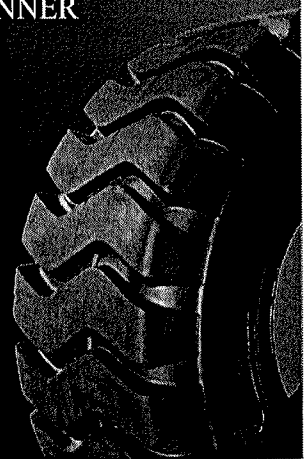

QR Code

TJPB

Ed. Valter Azevedo Bastos

Cartório Azevedo Bastos
Av. Presidente Epitácio Pessoa - 1145
Praça dos Estantes, João Pessoa - PB
CEP: 51031-900
<https://azevedobastos.net.br>

Autenticação Digital Código: 59022505204513151799-1
Data: 25/05/2020 15:21:48
Valor Total do Ato: R\$ 4,56
Selo Digital Tipo Normal C: AKB56894-XVHH

CARTÓRIO

QR Code

l

PNEUS PARA AGRICULTURA R-1

TAMANHO	TT/TL	DIAM. (MM)	LONAS	SULCO (MM)	LARG. (MM)	CARG. (KG)	IND. VEI.
14-24	TT	1159	8 PR	35	315	1285/2800	A8/A2
14-24	TT	1159	12 PR	35	315	1600/3520	A8/A2
14-24	TT	1260	8 PR	33	315	1400/3075	A8/A2
14-24	TT	1260	12 PR	33	315	1650/3650	A8/A2
14-24	TT	1265	8 PR	28	378	1600/3875	A8/A2
14-24	TT	1265	12 PR	28	378	2000/4400	A8/A2
14-26	TT	1316	8 PR	33	378	1950/4250	A8/A2
14-26	TT	1316	12 PR	33	378	2060/4500	A8/A2
14-28	TT	1367	8 PR	38	378	1700/3650	A8/A2
14-28	TT	1367	12 PR	38	378	1950/4300	A8/A2
16-9-24	TT	1333	10 PR	35	429	1850/3700	A8/A2
16-9-24	TT	1333	12 PR	35	429	2120/4240	A8/A2
16-9-28	TT	1435	10 PR	35	429	2120/4240	A8/A2
16-9-28	TT	1435	12 PR	35	429	2360/4700	A8/A2
16-9-30	TT	1485	10 PR	38	429	2240/4500	A8/A2
16-9-30	TT	1485	12 PR	38	429	2500/4900	A8/A2
16-9-34	TT	1485	10 PR	37	429	2360/4700	A8/A2
16-9-34	TT	1485	12 PR	37	429	2575/5000	A8/A2
18-4-30	TT	1552	10 PR	42	467	2500/5800	A8/A2
18-4-30	TT	1552	12 PR	42	467	2900/6400	A8/A2
18-4-34	TT	1654	10 PR	43	467	2725/6150	A8/A2
18-4-34	TT	1654	12 PR	43	467	3000/6700	A8/A2
18-4-38	TT	1755	10 PR	45	467	2900/6400	A6/A2
18-4-38	TT	1755	12 PR	45	467	3250/7100	A6/A2
18-4-42	TT	1857	10 PR	48	467	3000/6700	A6/A2
18-4-42	TT	1857	12 PR	48	467	3350/7300	A6/A2
23-1-26	TT	1605	12 PR	48	587	3250/7100	A6/A2
23-1-26	TT	1605	16 PR	48	587	3750/8250	A6/A2
23-1-30	TT	1707	16 PR	48	587	4000/8500	A6/A2



PNEUS PARA TRATORES INDUSTRIAIS R-4

TAMANHO	TT/TL	DIAM. (MM)	LONAS	SULCO (MM)	LARG. (MM)	CARG. (KG)	IND. VEI.
16.9-24	TL	1236	12PR	27	429	3250/6150	A8/A2
16.9-28	TL	1435	12PR	27	430	3450/6300	A8/A2
17.5-24	TL	1241	12PR	26	445	3000/6000	A8/A2
19.5L-24	TT/TL	1314	12PR	32	495	3450/7500	A8/A2
19.5L-24	TT/TL	1314	16PR	32	495	3750/8000	A8/A2

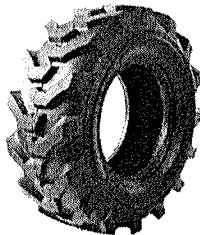

PNEUS PARA TRATORES 13 R-4

TAMANHO	TT/TL	DIAM. (MM)	LONAS	SULCO (MM)	LARG. (MM)	CARG. (KG)	IND. VEI.
10.5R0-18	TL	912	10PR	22	274	1935/4075	A8/A2
12.5R0-18	TL/TL	1001	12PR	26	320	2625/5785	A8/A2
12.5R0-18	TL/TL	1001	16PR	26	320	3000/6150	A8/A2

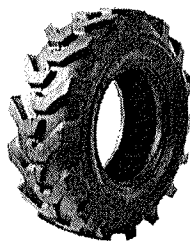

PNEUS PARA MINI CARREGADEIRA E RETROSCAVADEIRA - SKS

TAMANHO	TT/TL	DIAM. (MM)	LONAS	SULCO (MM)	LARG. (MM)	CARG. (KG)	IND. VEI.
10-16.5	TL	779	10PR	19	261	2135/4750	A8/A2
12-16.5	TL	830	12PR	22	312	2865/6320	A8/A2

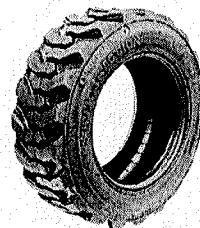

PNEUS OTR G-2/L-2

TAMANHO	TT/TL	DIAM. (MM)	LONAS	SULCO (MM)	LARG. (MM)	CARG. (KG)	IND. VEI.
13.00-24	TT/TL	1280	12 PR	27	330	3650/6840	A8/A2
13.00-24	TT/TL	1280	16 PR	27	330	3075/6800	A8/A2
14.00-24	TT/TL	1350	12 PR	28	360	3075/6800	A8/A2
14.00-24	TT/TL	1350	16 PR	28	360	3650/7250	A8/A2
14.00-24	TT/TL	1350	20 PR	28	360	2900/6400	A8/A2
17.5-25	TT/TL	1350	12 PR	27	445	2900/6400	A8/A2
17.5-25	TT/TL	1350	16 PR	27	445	3350/7300	A8/A2
20.5-25	TT/TL	1490	16 PR	30	520	4000/9500	A8/A2
23.5-25	TT/TL	1615	16 PR	32	520	4750/9500	A8/A2



TPB

Cartório Azevedo Bastos
Av. Presidente Epitácio Pessoa - 1145
Rio de Janeiro, RJ - CEP: 21201-902
Fone: (21) 2513-1114
Site: www.azevedobastos.net.br

Cartório Azevedo Bastos
Av. Presidente Epitácio Pessoa - 1145
Rio de Janeiro, RJ - CEP: 21201-902
Fone: (21) 2513-1114
Site: www.azevedobastos.net.br



Autenticação Digital Código: 59022505204513151799-2
Data: 25/05/2020 15:21:49
Valor Total do Ato: R\$ 4,56
Selo Digital Tipo Normal C: AKB56895-BTC;

CARTÓRIO



REPÚBLICA FEDERATIVA DO BRASIL
ESTADO DA PARAÍBA
CARTÓRIO AZEVEDO BASTOS
FUNDADO EM 1888
PRIMEIRO REGISTRO CIVIL DE NASCIMENTO E ÓBITOS E PRIVATIVO DE CASAMENTOS, INTERDIÇÕES E TUTELAS DA COMARCA DE
JOÃO PESSOA

Av. Epitácio Pessoa, 1145 Bairro dos Estados 58030-00, João Pessoa PB
Tel.: (83) 3244-5404 / Fax: (83) 3244-5484
<http://www.azevedobastos.not.br>
E-mail: cartorio@azevedobastos.not.br



DECLARAÇÃO DE SERVIÇO DE AUTENTICAÇÃO DIGITAL

O Bel. Válber Azevêdo de Miranda Cavalcanti, Oficial do Primeiro Registro Civil de Nascimentos e Óbitos e Privativo de Casamentos, Interdições e Tutelas com atribuição de autenticar e reconhecer firmas da Comarca de João Pessoa Capital do Estado da Paraíba, em virtude de Lei, etc...

DECLARA para os devidos fins de direito que, o documento em anexo identificado individualmente em cada Código de Autenticação Digital¹ ou na referida sequência, foi autenticado de acordo com as Legislações e normas vigentes².

DECLARO ainda que, para garantir transparência e segurança jurídica de todos os atos oriundos da atividade Notarial e Registral no Estado da Paraíba, foi instituído pela Lei Nº 10.132, de 06 de novembro de 2013, a aplicação obrigatória de um Selo Digital de Fiscalização Extrajudicial em todos os atos de notas e registro, composto de um código único (por exemplo: Selo Digital: ABC12345-X1X2) e dessa forma, cada autenticação processada pela nossa Serventia pode ser verificada e confirmada tantas vezes quanto for necessário através do site do Tribunal de Justiça do Estado da Paraíba, endereço <https://corregedoria.tjpb.jus.br/selo-digital/>

A autenticação digital do documento faz prova de que, na data e hora em que ela foi realizada, a empresa RODA BRASIL COMERCIO DE PECAS PARA VEICULOS LTDA tinha posse de um documento com as mesmas características que foram reproduzidas na cópia autenticada, sendo da empresa RODA BRASIL COMERCIO DE PECAS PARA VEICULOS LTDA a responsabilidade, única e exclusiva, pela idoneidade do documento apresentado a este Cartório.

Esta DECLARAÇÃO foi emitida em **25/05/2020 15:46:20 (hora local)** através do sistema de autenticação digital do Cartório Azevedo Bastos, de acordo com o Art. 1º, 10º e seus §§ 1º e 2º da MP 2200/2001, como também, o documento eletrônico autenticado contendo o Certificado Digital do titular do Cartório Azevedo Bastos, poderá ser solicitado diretamente a empresa RODA BRASIL COMERCIO DE PECAS PARA VEICULOS LTDA ou ao Cartório pelo endereço de e-mail autentica@azevedobastos.not.br

Para informações mais detalhadas deste ato, acesse o site <https://autdigital.azevedobastos.not.br> e informe o *Código de Consulta desta Declaração*.

A consulta desta Declaração estará disponível em nosso site.

¹**Código de Autenticação Digital:** 59022505204513151799-1 59022505204513151799-2

²**Legislações Vigentes:** Lei Federal nº 8.935/94, Lei Federal nº 10.406/2002, Medida Provisória nº 2200/2001, Lei Federal nº 13.105/2015, Lei Estadual nº 8.721/2008, Lei Estadual nº 10.132/2013 e Provimento CGJ N° 003/2014.

O referido é verdade, dou fé.

CHAVE DIGITAL

00005b1d734fd94f057f2d69fe6bc05b30a653abf87fc384b917470a4058d65b6a904d2fab0d166db2b0b84cb147bfedb25002062ae209c1250c457e1ff
fc33070a32110fff0f26d301e58ebbc9cb9f



Presidência da República
Casa Civil
Medida Provisória Nº 2.200-2,
de 24 de agosto de 2001.

